

Monitor de Secas Abril/2021

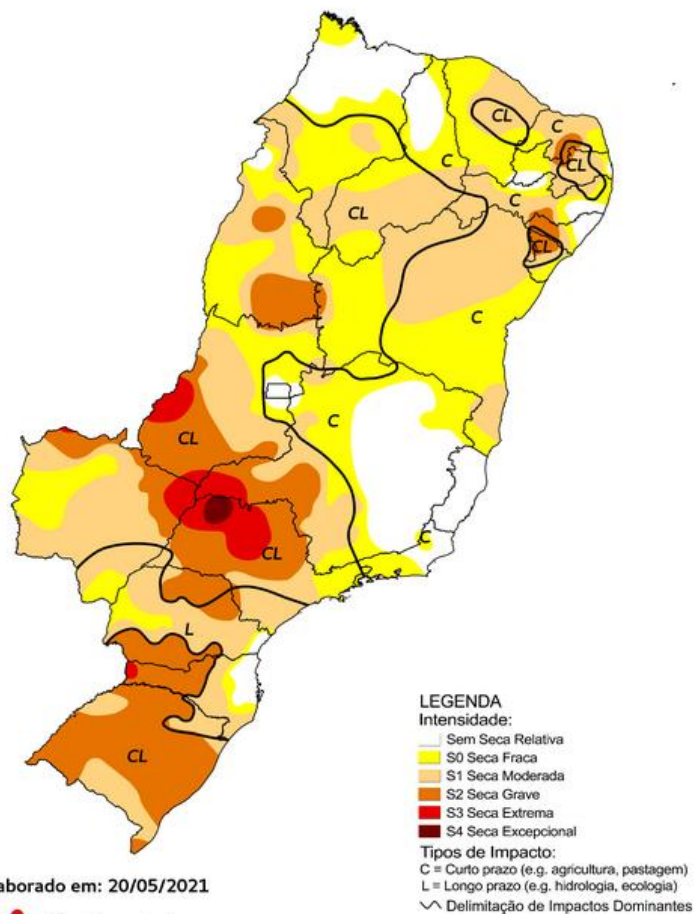

Elaborado em: 20/05/2021

 Monitor de Secas

No Estado de Goiás

Em Goiás, ocorreu um pequeno aumento da área com seca fraca (S0) e com seca grave (S2), em função da piora nos indicadores. Os impactos permanecem de curto prazo (C) no Leste, de longo prazo (L) no Noroeste e de curto e longo prazo (CL) nas demais áreas.